@Just evo

Der ergonomische Alleskönner
The ergonomic allrounder

dauphin.de

DAUPHIN

@Just evo

Die ergonomischen Alleskönner im top Preis/Leistungssegment.
The ergonomic allrounder in the best price/performance segment.

Design: Dauphin Design-Team

@Just evo ist die ideale Produktfamilie für Ihre Ansprüche an Ergonomie, zeitloses Design, Bedienungsfreundlichkeit und optimales Preis-/ Leistungsverhältnis. Gewollt zeitlos sind die Stühle in der Gestaltung, konzentriert auf Ihre individuellen Bedürfnisse als Benutzer. Und mit wenigen, einfachen Handgriffen können Sie Ihren Stuhl so einstellen, dass auch längeres Sitzen zum Vergnügen wird.

The @Just evo range satisfies the exact requirements when it comes to ergonomics, timeless styling and ease of operation. In terms of design, the chairs are deliberately timeless and focus on your individual needs. And with just a few simple steps, you can adjust your chair so that even long periods of time spent sitting becomes a pleasure.

@Just evo mesh

Design: Dauphin Design-Team

Die Drehstühle mit höhenverstellbaren, atmungsaktiven Netz-Rückenlehnen bieten perfekten Sitzkomfort bei gleichzeitig hoher ästhetischer Anmutung. Auf der Höhe der Zeit: @Just evo zeigt Identität und Individualität in einem modernen Farbkonzept mit schwarzen oder weißen Komponenten.

The swivel chairs with height-adjustable, breathable mesh backrests offer optimum comfort with a striking aesthetic. State of the art: @Just evo shows identity and individuality in a modern colour scheme with black or white components.

@Just evo mesh

Die markante Netz-Rückenlehne fällt sofort ins Auge. Sie ermöglicht aktives und zugleich entspanntes Sitzen und bietet dabei optimale Atmungsaktivität. Die optionale Ergo-Nackenstütze für noch mehr Sitzkomfort ist höhenverstellbar und neigbar.

The distinctive mesh backrest catches the eye instantly. It allows an active yet relaxed seated posture and provides optimum breathability. The optional Ergo neckrest offers even more seating comfort, is height-adjustable and tiltable.

SE **AJ 5786** mesh
+ Armlehnen | Armrests A441APO
Netz | Mesh Web M Platingrau | Platin

SE **AJ 5776** mesh (white edition)
Netz | Mesh Web M Platingrau | Platin
(Abb. Seite 14/ Ill. page 14)

SE **AJ 5776** mesh
+ Armlehnen | Armrests A246KGS
Netz | Mesh Web S schwarz | Midnight black

@Just evo mesh

Rückenlehnen-Öffnungswinkel 128°, Synchronbewegung 4fach arretierbar

Backrest opening angle 128°, synchronised movement can be locked in 4 positions

Höhenverstellbare Netz-Rückenlehne (7 cm) mit schwarzem oder weißem Kunststoffrahmen

Height-adjustable mesh backrest (7 cm) with black or white plastic frame

Lumbalstütze: tiefenverstellbar (2,5 cm; Option)

Lumbar support: depth-adjustable (2.5 cm; option)

Sitztiefenverstellung mittels Schiebesitz (6 cm)

Seat-depth adjustment while using sliding seat (6 cm)

Stufenlose Sitzhöhenverstellung

Infinite seat-height adjustment

Syncro-Evolution®: Synchrontechnik mit seitlicher stufenloser Federkraftverstellung

Syncro-Evolution®: Synchronised mechanism with lateral infinite spring force adjustment

Fußkreuz Aluminium poliert; Option. Standard: Kunststoff schwarz

Polished aluminium base; option. Standard: Black plastic

Höhen- und breitenverstellbare Armlehnen (2F), Armauflagen PU soft

Height- and width-adjustable armrests (2F), armpads PU soft

4fach arretierbare Synchronbewegung

Synchronised movement, lockable in four positions

Sitzneigeverstellung zweistufig (0°/-4°)

Seat-tilt adjustment in two positions (0°/-4°)

Wartungsfreie Doppellaufrollen Ø 60 mm

Maintenance-free double castors Ø 60 mm

SE **AJ 5776** mesh
+ Armlehnen | Armrests A246KGS

Techniken | Features

Syncro-Evolution®: Synchron-technik mit seitlicher stufenloser Federkraftverstellung und 4fach arretierbarer Synchronbewegung. Inklusive Sitztiefen- (6 cm; T6) und Sitzneigeverstellung (-4°; NV).

Syncro-Evolution®: Synchronised mechanism with lateral infinite spring force adjust-ment and synchronised movement lockable in four positions. Including seat-depth adjustment (6 cm; T6) and seat-tilt adjustment (-4°; NV).

L08: Lumbalstütze tiefenverstellbar (2,5 cm)
L08: Lumbar support depth-adjustable (2.5 cm)

L28: Lumbalstütze tiefenverstellbar (2,5 cm) gepolstert
L28: Lumbar support depth-adjustable (2.5 cm) upholstered

Ergo-Nackenstütze höhenverstellbar (7 cm) und 40° neigbar (AJ 5786)
Ergo neckrest height-adjustable (7 cm) and 40° tiltable (AJ 5786)

Armlehnen | Armrests

A241KGS* (2F)
Armauflagen PU soft
Armpads PU soft

A341KGS* (3F)
Armauflagen PU soft
Armpads PU soft

A246KGS (2F)
Armauflagen PU soft
Armpads PU soft

A441APO* (4F)
Armauflagen PU soft
Armpads PU soft

A442APO* (4F)
Leder-Armauflagen
Leather armpads

* Farbe der Armlehnenhülse = Modellfarbe
Colour of armrest cover = model colour

Fußkreuze | Bases

FHKGS
Kunststoff schwarz (Standard)
Black plastic (standard)

FHAMS
Aluminium silber (Option)
Aluminium silver (option)

FHKVW
Kunststoff weiß (Option)
White plastic (option)

FHAPO
Aluminium poliert (Option)
Aluminium polished (option)

FHAVW
Aluminium weiß (Option)
White aluminium (option)

Modellfarbe | Model colour

KGS
Schwarz (RAL 9011)
Black (RAL 9011)

KVW
Verkehrsweiß (~ RAL 9016)
Traffic white (~ RAL 9016)

Netzfarben | Mesh colours

Web M (100% Polyester)
Abstandsgewebe (3 mm) in 8 Farben (Option)
Spacer fabric (3 mm) in 8 colours (option)

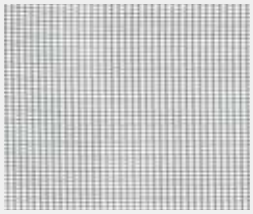

Web S (100% Polyester)
Schwarz | Black (Standard)

@Just evo Sitzhussen I Seat covers

Lust auf Abwechslung? Freude an Farbvielfalt? Verwandeln Sie Ihren @Just evo im Büro oder Homeoffice mit unseren Hussen in stilvolle und farbenfrohe Drehstühle, die zu einem angenehmen Ambiente beitragen. So bringen Sie nicht nur Farbe ins Spiel, sondern schützen Ihren Stuhl auch vor Staub, Flecken und Abrieb. Sie können aus fünf Farben wählen, passend zu Ihrem Geschmack und Ihrer Büroeinrichtung. Der fein verarbeitete Bezugsstoff Go Couture besteht aus einem strapazierfähigem, langlebigem Material. Schwer entflammbar, pflegeleicht und mit hoher Lichtechtheit. Umweltfreundlich und frei von Schwermetallen. Umweltzertifizierungen gemäß Cradle to Cradle Certified ™ Bronze, EU-Umweltzeichen und OEKO-TEX STANDARD 100. Er fühlt sich beim Sitzen weich und angenehm an. Die Hussen sind schnell und einfach auf jedem @Just evo nachrüstbar.

Desire for variety? Do you enjoy a diversity of colours? Transform your @Just evo in the office or home office into stylish and colourful swivel chairs with our covers that contribute to a pleasant ambience. Not only do you add colours, but you also protect your chair from dust, stains and abrasion. You can choose from five colours to match your taste and office equipment. The finely crafted cover fabric Go Couture is made of a hard-wearing, durable material. Flame retardant, easy to care for and with high lightfastness. Environmentally friendly and free from heavy metals. Environmental certifications according to Cradle to Cradle Certified ™ Bronze, EU Ecolabel and STANDARD 100 by OEKO-TEX®. It feels soft and comfortable when you sit on it. The covers can be quickly and easily retrofitted on any @Just evo.

Hussen Bestellnummer B_S06895 (plus Farb-Nr. - siehe unten)
Coloured cover Order-No. B_S06895 (plus colour-No. - see below)

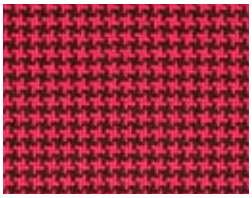

167.140
Koralle
Coral

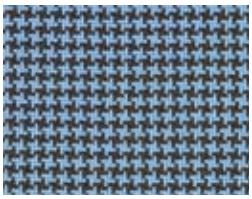

167.120
Hellblau
Light blue

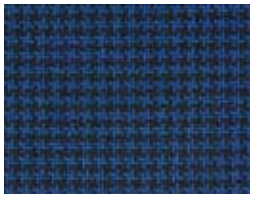

167.028
Marineblau
Navy blue

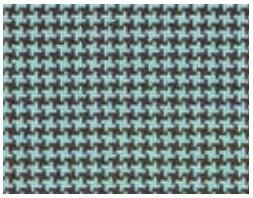

167.016
Wassergrün
Ice green

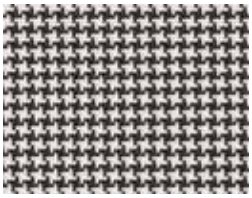

167.079
Schwarz und Weiß
Black and White

1

2

3

@Just evo Umwelt | Sustainability

Nachhaltiges Arbeiten, Produzieren und Denken ist uns wichtig. Unsere Prozesse sind von Anfang bis zum Ende, vom Design bis zur Entsorgung, darauf ausgerichtet, hochwertige und langlebige, aber auch umweltfreundliche Produkte für Sie zu entwickeln. Aber wir tun noch mehr: Mit der EMAS-Zertifizierung bekennen wir uns freiwillig dazu, unsere Umweltleistung kontinuierlich zu verbessern.

Sustainable working, production and thinking is important to us. From start to finish, from the initial design to waste disposal, our processes are geared to developing high-quality, long-lasting but also environmentally friendly products for you. But we do even more: With the EMAS certification we voluntarily commit to continuously improve our environmental performance.

Unternehmen | Company:

@Just evo:

Material

› @Just evo besteht zu 99% aus recyclingfähigen Materialien.

› @Just evo ist 100 % frei von Schadstoffen (kein PVC, Chrom VI, Blei und Quecksilber). Alle Polyurethan-Schäume sind FCKW- und CKW-frei. Die Pulverbeschichtung ist frei von flüchtigen, organischen Verbindungen und Schwermetallen.

› Die Karton-Verpackung besteht aus recycelbarem Material. Die Polyethylen-Folie der Verpackung enthält ca. 30 % Recyclingmaterial. Für die Beschriftung von Papier und Verpackung werden wasserlösliche Tinten ohne Lösungsmittel verwendet.

Material

› 99% of all materials used for @Just evo can be recycled.

› @Just evo is 100 % free of hazardous substances (no PVC, chrome VI, lead or mercury). All polyurethane foam parts are CFC and CHC free. The powder coatings used are free of volatile, organic compounds and heavy metals.

› Cardboard packaging is made from recycable material, the polyethylene film for packaging with 30 % share of recycled material. Water-soluble inks which contain no solvents are used when printing paper and packaging materials.

Produktion

› Das Umwelt-Management-System ist nach EMAS und DIN EN ISO 14001 zertifiziert.

› @Just evo wurde zur Herstellung mit geringstem Abfallaufkommen, Energieverbrauch und Umweltbeeinflussung gestaltet und konstruiert.

Production

› The company's environmental management system is certified in accordance with EMAS and DIN EN ISO 14001.

› @Just evo was designed and developed in such a way as to minimise waste, energy consumption and environmental impact.

Transport

› Durch die eigene LKW-Flotte werden durch Rückfrachten Leerfahrten bei der Auslieferung vermieden.

› Durch das Einsparen von Verpackungsmaterial reduzieren wir das Verpackungsvolumen um bis zu 60%. Damit erhöhen wir die LKW-Ladekapazitäten und verringern gleichzeitig den CO_2-Ausstoß.

Transportation

› Efficient logistics due to own fleet of heavy goods vehicles can avoid running empty vehicles when products are delivered.

› By saving on packaging material, we are able to reduce the volume of packaging by up to 60%. This means we increase the loading capacities of trucks and reduce CO_2 emissions at the same time.

Gebrauch

› @Just evo ist langlebig aufgrund der Möglichkeit, Verschleißteile einfach auszutauschen oder nachzurüsten. Um den Lebenszyklus zu verlängern, werden wechselbare Polster eingesetzt.

Usage

› @Just evo is a durable product because components are easy to replace and retrofit. Changeable upholstery and cushions are used in order to prolong the product life cycle.

Entsorgung

› @Just evo ist mit herkömmlichen Werkzeugen innerhalb von ca. fünf Minuten demontierbar.

› Alle Einzelteile über 50 g sind gekennzeichnet und daher zu 100 % verwertbar.

› Die Kartonage und die PE-Folie der Verpackung sind recycelfähig.

› Der Hersteller sorgt für eine fachgerechte Verwertung der Verpackungsmaterialien.

Recycling

› @Just evo can be dismantled in approx. five minutes using standard tools.

› All individual parts weighing more than 50 g are marked and are therefore 100 % recyclable.

› The cardboard packaging and PE film used in the packaging are recyclable.
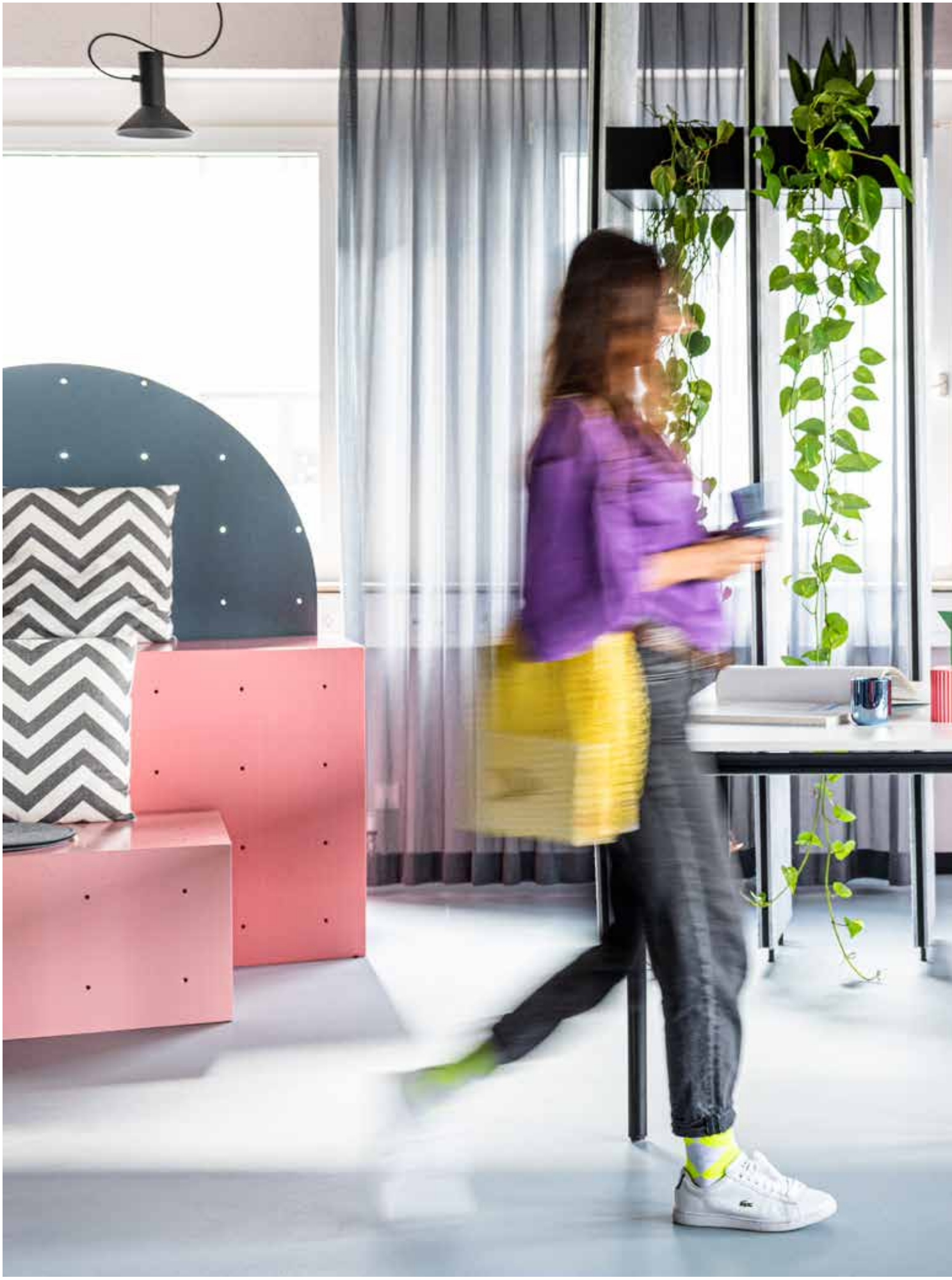
› The manufacturer ensures that the packaging materials are recycled in the correct manner.